

ANMELDUNG

Bitte ausgefüllte Anmeldungen an untenstehende Telefaxnummer senden oder per Post in einem ausreichend frankierten Umschlag an das **Katholisch-Soziale Institut** schicken.

Gerne können Sie Ihre Anmeldung auch per E-Mail an Frau Sabine Häusler richten.
E-Mail: haeusler@ksi.de

Wir freuen uns auf Sie!

Für Fensterumschlag vorbereitet

Katholisch-Soziales Institut
Frau Sabine Häusler
Bergstraße 26
53721 Siegburg

PROGRAMM

■ Zielgruppe

Mitarbeitende von Einrichtungen der gemeinwohlorientierten Weiterbildung

■ Referent

Felix Neumann

Freier Berater und Moderator mit Schwerpunkt in den Bereichen community-orientierte Social-Media-Konzepte, Strukturwandel der Öffentlichkeit und Digitalität

Politikwissenschaftler, Redakteur bei katholisch.de
Lehrbeauftragter für Social Media und Publizieren im Netz an der PTH Sankt Georgen, Frankfurt
Berater der Publizistischen Kommission der Deutschen Bischofskonferenz in der Expertengruppe Social Media

■ Fachliche Begleitung

Prof. Dr. Michael Schemmann

Prof. für Erwachsenenbildung/Weiterbildung an der Universität zu Köln. Wissenschaftlicher Begleiter der Digitalitätsstudie der LAG KEFB NRW e.V.

Forschungsschwerpunkte:
– Strukturforschung der Weiterbildung
– Erwachsenenpädagogische Organisationsforschung
– International vergleichende Weiterbildungs-forschung

ORGANISATORISCHE HINWEISE

■ Tagungsort

Katholisch-Soziales Institut
Bergstraße 26
53721 Siegburg

■ Veranstaltungsleitung

Dr. Martin Schoser, LAG KEFB NRW e.V.
André Schröder, KSI
Dr. Udo Wallraf, KSI

■ Informationen und Anmeldung

Sabine Häusler, KSI
Telefon: 02241-2517-408
haeusler@ksi.de

■ Kosten

Die Teilnahme an der Veranstaltung ist kostenfrei.
Inklusivleistungen: Seminarinhalte, Teilnahme an den Mahlzeiten, Kaffeepausen vormittags und nachmittags, Tagungswasser im Raum

Bei Bedarf kann eine Übernachtung mit Frühstück im hauseigenen Tagungshotel von Freitag auf Samstag für einen Beitrag von 58,- € hinzugebucht werden.

Die Veranstaltung wird gefördert durch das

Ministerium für
Kultur und Wissenschaft
des Landes Nordrhein-Westfalen



 **katholisch-soziales institut**

Bergstraße 26
53721 Siegburg

Telefon 02241-2517-0
Telefax 02241-2517-100

info@ksi.de
www.ksi.de



Dieser Flyer wurde
klimaneutral produziert.

 **katholisch-soziales institut**

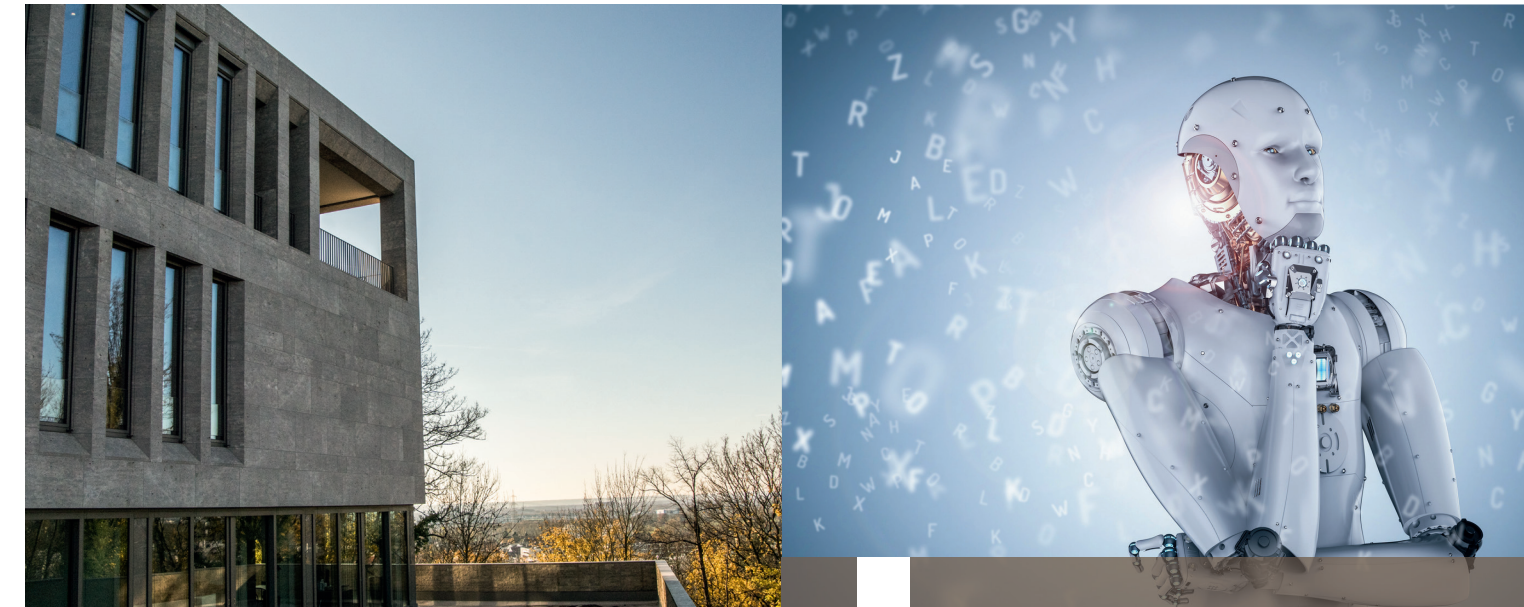

WEITERBILDUNG
ETHISCHE HERAUSFORDERUNGEN
DER DIGITALISIERUNG
IN DER ERWACHSENENBILDUNG
15. BIS 16. FEBRUAR 2019



Ein Ort des Dialogs

Ethische Herausforderungen der Digitalisierung in der Erwachsenenbildung

Digitalisierung ist in der öffentlichen Diskussion inzwischen allgegenwärtig; viele Phänomene werden darunter gefasst, so gut wie jeder Lebensbereich ist durch die digitale Revolution betroffen – auch die Erwachsenenbildung. Doch was verbirgt sich hinter diesem schillernden Begriff? Die Tagung schafft einen praxisnahen und lebensweltlich orientierten Zugang: Wie verändert eine digitale Welt die erwarteten Inhalte und Methoden, das gesellschaftliche und mediale Umfeld, Vergemeinschaftungs- und Organisationsformen – und welche ethischen Reflexionen und Instrumente braucht es für eine verantwortungsvolle Nutzung digitaler Medien? Ist die katholische Soziallehre inzwischen Relikt einer vergehenden Industriegesellschaft – oder lassen sich die bewährten Prinzipien auch in der Digitalität produktiv machen? Mit welcher Haltung gehen wir als Erwachsenenbildner unsere digitale Gegenwart an, auch um uns kompetent und verantwortungsvoll darin zu bewegen?

Sie sind herzlich eingeladen!

PROGRAMM

■ Ablauf

Freitag, 15. Februar 2019

Bis 14:00 Uhr Anreise/Stehkaffee

14:00 Uhr Begrüßung und Einstieg

14:30 Uhr **Einheit 1: Was ist Digitalisierung?**

Ich in der Digitalität Digitalisierung als gegenwärtige Entwicklung wahrnehmen

Was bedeutet „Digitalisierung“? Ein strukturiertes Verständnis von Digitalität fördern
Analytische Werkzeuge entwickeln

Wo betrifft Digitalisierung meine Arbeit? Praktische Anwendung der erarbeiteten Werkzeuge

Ende ca. 18:30 Uhr

anschließend informeller Ausklang



PROGRAMM

Samstag, 16. Februar 2019

9:00 Uhr **Einheit 2: Schlaglichter auf die digitale Lebenswelt**

Mediennutzung, Bildung und Meinungsbildung Digital-mediale Phänomene und deren Auswirkungen auf die Gesellschaft, auf Organisationen, die politische Kommunikation und die Meinungsbildung

Akteure in der Politik der Digitalität Welche Gremien, Interessensgruppen und Organisationen beschäftigen sich mit Digitalität? Wo wird die Ethik im digitalen Kosmos verhandelt?

Welche Einrichtungen können unterstützen, wo sollte man besser auf kritische Distanz gehen?

Reflexion und Ausblick Wie verändern sich Arbeitsalltag und Zielgruppen durch den digitalen Wandel? Wo ergibt sich bei uns Handlungsbedarf?

13:00 Uhr Mittagessen

PROGRAMM

14:00 Uhr **Einheit 3: Haltung in der digitalen Welt**

Katholische Soziallehre für die digitale Welt Bewährte und verinnerlichte Prinzipien fruchtbar und zukunftsfähig machen

Erwachsenenbildung im digitalen Zeitalter – zwischen Transformation und Reflexion Vorstellung der Ergebnisse aus der aktuellen Digitalitätsstudie der LAG KEFB NRW e.V.

Prof. Dr. Michael Schemmann, Professor für Erwachsenenbildung/Weiterbildung an der Universität zu Köln

Dr. Martin Schoer, Geschäftsführer der LAG KEFB NRW e.V./ *Ralf Willner*, Kolping Bildungswerk Paderborn, Digitale Projekte

Praxisteil: Ethische Herausforderungen und Handlungsperspektiven für die Bildungsarbeit Anhand der zuvor erarbeiteten Themen werden zentrale Herausforderungen für die Erwachsenenbildung identifiziert sowie mögliche Haltungen und praktische Ansätze für die konkrete Umsetzung diskutiert.

Ende ca. 18:00 Uhr

anschließend informeller Ausklang

Absender

Name, Vorname

Institution

Straße, Hausnummer

PLZ, Ort

Telefon

E-Mail-Adresse

ANMELDUNG

■ **Ethische Herausforderungen der Digitalisierung in der Erwachsenenbildung**

15. bis 16. Februar 2019

Ort, Datum

Unterschrift, Bestätigung meiner Teilnahme